校服及運動服

（ 甲 ）校服

一.夏季

男生：短袖淺藍/白條子領白恤衫、淺藍/白條子短西褲、純白短襪、黑皮鞋；

女生：短袖淺藍/白條子領連領呔白恤衫、淺藍/白條子裙褲、純白短襪、黑皮鞋。

註一：如有需要，學生可加穿深藍或純白的冷氣外套。

註二：白襪一律規定為短襪長度，不是腳眼襪。

二.冬季

男生：長袖尖領白恤衫、深藍長西褲、棗紅色校呔、深藍色校褸、黑皮鞋；

女生：長袖圓領白恤衫、寶藍/綠格仔布裙褲、棗紅色蝴蝶結、深藍色校褸、白色長襪、黑皮鞋(攝氏十二度以下可改穿深藍長褲)；

註一：學生可於恤衫外加穿深藍色或純白色毛衣或背心。

註二：所有領巾必須為純深藍色或黑色。

註三：攝氏十二度以下可加穿深藍色或黑色外套。

（ 乙 ）運動服

一.夏季：領口和袖口鑲深藍、淺藍、白邊的淺藍色短袖運動T恤、深藍色運動短褲、純白短襪、白色膠底運動鞋。

二.冬季：領口、袖口和衫腳鑲深藍、淺藍、白邊的淺藍色長袖衛衣、深藍長運動褲、純白短褲、白色膠底運動鞋。

（ 丙 ）恤衫及校褸必須縫上校徽，校徽可在學校校務處購買。

備註：1.星期一至五學生須依照上課時間表穿著整齊校服或運動服回校。

2.換季前，校方會在校門入口張貼校服和運動服式樣，各家長可自行決定在校訂購或自行購買。

夏季校服式樣

李陞小學
L.S.P.S.

李陞小學
L.S.P.S.
1A

冬季校服樣式
女裝校服
男裝校服
運動服裝
Li Sing

李陞小學
L.S.P.S.

李陞小學
L.S.P.S.
LI SING PRIM
1B
1A

合眾制服有限公司

HOP CHUNG UNIFORM LIMITED

分店:香港筲箕灣道407-409號筲箕灣中心商場地下12號舖
HK Branch: G12, Shaukiwan Ctr., 407-409 Shaukeiwan Rd, HK
電話 Tel : 2886 1556　傳真 Fax : 2886 1557

總店: 九龍長沙灣青山道478號百欣大廈三樓B室
Main Branch: Blk B, 3/F, Por Yen Bldg, 478 Castle Peak Rd, Cheungshawan, Kln
電話 Tel : 2387 6628　傳真 Fax : 2748 0806

營業時間Office Hour : 10:00 ~ 18:00 (星期日及公眾假期休息Sunday and public holidays off)

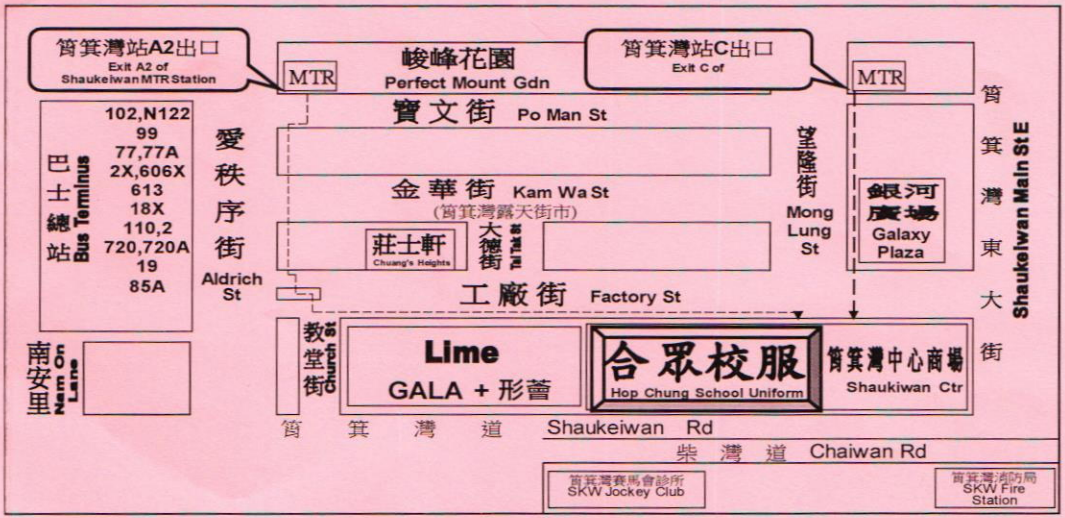

李陞小學
夏冬季校服及運動服**校服樣式**

(一) 夏季

	<u>男生恤衫</u> - 漂白 T/C 紡 - 淺藍/白粗條子布夏威夷領 - 袖級唧淺藍/白粗條子布邊 - 車反衫腳級 - 腰腳側前後搭帶，前面為固定鈕，後面為活動鈕 - 左袋車彩色織章校徽
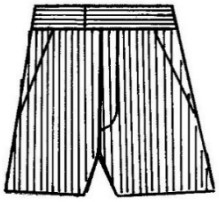	<u>男生短西褲</u> - 淺藍/白粗條子布 - 前雙鈕，後褲頭車橡筋 - 車雙側袋及後右褲袋 - 白色的確涼袋布
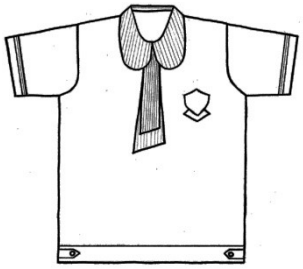	<u>女生恤衫</u> - 漂白 T/C 紡 - 淺藍/白粗條子布圓領 - 斜腳底面淺藍/白粗條子呔 - 衫後幅車拉鍊 - 車反衫腳級 - 腰腳側前後搭帶，前面為固定鈕，後面為活動鈕 - 左胸彩色織章校徽
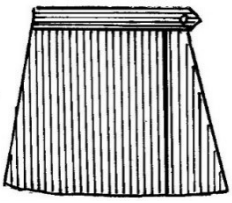	<u>女生裙褲</u> - 淺藍/白粗條子布 - 後褲褲頭車橡筋 - 裙褲側車左拉鍊、右袋、單鈕 - 前幅裙側車白邊 - 白色的確涼袋布
	<u>男女生運動衫</u> - 淺藍全棉雙面布 - 寶藍底白/淺藍/白三間扁機反領及袖口 - 冚雙針平衫腳 - 印寶藍左胸校徽及後幅英文校名
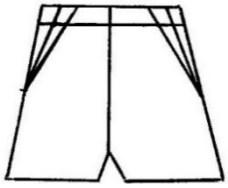	<u>男女生運動褲</u> - 寶藍迪倫混棉布 - 褲側車淺藍/白襯色 - 冚雙針橡筋褲頭及平褲腳 - 設後褲袋

(二) 冬季

	<u>男生恤衫</u> - 漂白 13672 T/C 紡 - 硬領 - 袋彩色織章校徽
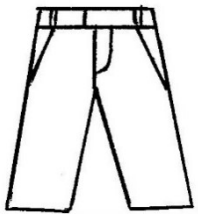	<u>男生長西褲</u> - 寶藍 T/R 斜紋絨布 - 後褲頭車橡筋 - 車雙側褲袋及後右褲袋 - 白色 11076 的確涼袋布 (袋大小約 5 吋 X 11 吋)
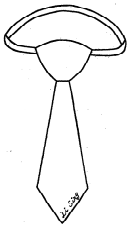	<u>男生校呔</u> - 棗紅滌綸 - 織金黃色英文校名 - 用半寸闊絲光橡筋及菊花扣
	<u>女生恤衫</u> - 漂白 13672 T/C 紡 - 圓領 - 左胸彩色織章 - 領底加鈕扣(束呔用)
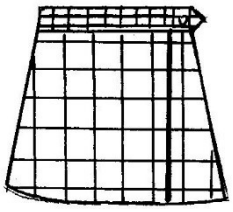	<u>女生裙褲</u> - 寶藍/綠 T/R 格仔布 - 後褲頭車橡筋 - 裙褲側車左拉鍊、右袋、單鈕 - 前幅裙側車藍邊 - 白色的確涼袋布
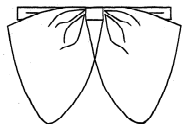	<u>女生呔</u> - 棗紅滌綸扣鈕蝴蝶呔 - 呔後設有扣帶
	<u>男女生運動衫</u> - 淺藍混棉不抓毛衛衣布 - 寶藍底白/淺藍/白三間扁機反領，鈒寶藍羅紋布袖咀 - 冚雙針平衫腳 - 印寶藍左胸校徽及後幅英文校名
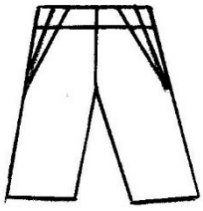	<u>男女生運動褲</u> - 寶藍厚風褸料 - 褲側車淺藍/白襯色 - 雙側袋內車拉鍊 - 內車上截絲光網裡，下截車寶藍尼龍裡

(二) 冬季

	<u>男女生運動外套</u> - 寶藍/ 淺藍/ 白厚風褸料 - 內車全絲光網裡布 - 左胸及後幅繡英文校名 - 平腳
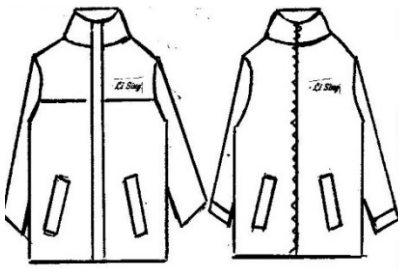	<u>男女生二合一校褸</u> 外褸：- 寶藍复合布 - 內車寶藍尼龍裡及暗袋 - 左胸繡金黃色英文校名 長袖內胆：-寶藍 380g 搖粒布 - 袖車寶藍尼龍裡 - 車旋轉頭拉鍊 - 左胸繡金黃色英文校名

備註：學生如需穿著冷外套，顏色必須為深藍色或純白色毛衣或背心。